

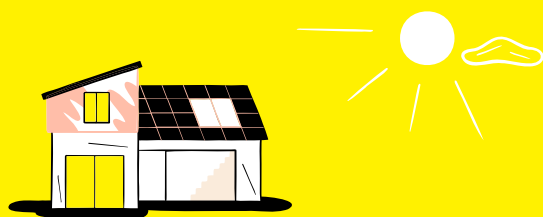

Yello Watt.



Víte, jak ovlivnit cenu výběrem férové energie od Yello?

Můžete ušetřit za cenu, kterou stanovuje dodavatel. Tj. cenu za dodávku elektřiny a za stálý měsíční poplatek za odběrné místo.

Víte, jakou část ceny elektřiny ovlivnit nemůžete?

Až 60 % ceny energie je u všech dodavatelů stejných. Je to tím, že Energetický regulační úřad (ERÚ) stanovuje cenu za distribuci elektřiny a další související služby. Stát pak určuje výši DPH i daň z elektřiny.

Mějte vše pod kontrolou s Moje Yello.

Svůj zákaznický účet můžete snadno spravovat přes online portál **Moje Yello**, se kterým získáte plno výhod:

- Přehled o fakturách a platbách.
- Změna způsobu platby záloh a faktur.
- Samoodečet energií.
- Úprava korespondenční adresy.
- Vrácení přeplatků.

Máte něco na srdci?

Na **Moje Yello** nám můžete jednoduše napsat.

Yello Watt.



Jenom svítíte a vaříte?
Doporučujeme naše sazby D01d a D02d.

bez DPH

3 199,00 Kč/MWh
3,199 Kč/kWh

s DPH

3 870,79 Kč/MWh
3,871 Kč/kWh



Používáte akumuláčky, bojler nebo obojí?
Vybírejte ze sazeb D25d až D27d.

3 199,00 Kč/MWh
3,199 Kč/kWh

3 870,79 Kč/MWh
3,871 Kč/kWh



Používáte přímotop, hybridní vytápění nebo tepelné čerpadlo? Využijte sazby D35d, D45d, D56d, D57d a D61d.

3 199,00 Kč/MWh
3,199 Kč/kWh

3 870,79 Kč/MWh
3,871 Kč/kWh

U všech sazeb jsou ceny za vyúčtování jednotné.

Elektronické vyúčtování:

90,00 Kč/měsíc

108,90 Kč/měsíc

Papírové vyúčtování:

100,00 Kč/měsíc

121,00 Kč/měsíc

Ceny jsou uvedeny bez daně z elektřiny, jejíž výše ke dni vydání ceníku je 28,30 Kč/MWh.

U papírového vyúčtování je navýšena cena stálého měsíčního platu o 10 Kč bez DPH. Zákazník dále uhradí regulovanou cenu za související službu v elektroenergetice ve výši dle účinného cenového rozhodnutí ERÚ.
Ceník je platný od 1. 9. 2025.

Zákaznická linka 267 056 704 | www.yello.cz | yello@yello.cz | Yello od Pražské energetiky.



Ceník Yello Watt.

Distribuční území EG.D, a. s. Ceník elektřiny od Yello a regulované platby za související služby v elektroenergetice.

Platnost ceníku od 1. 9. 2025. S ohledem na aktuální situaci na velkoobchodním trhu jsme **sjednotili** ceny vysokého a nízkého tarifu.

Distribuční sazba:		D01d	D02d	D25d	D26d	D27d	D35d	D45d	D56d	D57d	D61d
Daň z přidané hodnoty (orientační)		bez DPH	bez DPH	bez DPH	bez DPH	bez DPH	bez DPH	bez DPH	bez DPH	bez DPH	bez DPH
		s DPH	s DPH	s DPH	s DPH	s DPH	s DPH	s DPH	s DPH	s DPH	s DPH
Cena za dodávku elektřiny (cena silové elektřiny).											
Ovlivňuje.	silová vysoký tarif	3 199,00	3 199,00	3 199,00	3 199,00	3 199,00	3 199,00	3 199,00	3 199,00	3 199,00	3 199,00
	Kč/MWh	3 870,79	3 870,79	3 870,79	3 870,79	3 870,79	3 870,79	3 870,79	3 870,79	3 870,79	3 870,79
	silová nízký tarif	-	-	3 199,00	3 199,00	3 199,00	3 199,00	3 199,00	3 199,00	3 199,00	3 199,00
	Kč/MWh	-	-	3 870,79	3 870,79	3 870,79	3 870,79	3 870,79	3 870,79	3 870,79	3 870,79
	stálý plat	90,00	90,00	90,00	90,00	90,00	90,00	90,00	90,00	90,00	90,00
	Kč/měsíc	108,90	108,90	108,90	108,90	108,90	108,90	108,90	108,90	108,90	108,90
Daň z elektřiny.											
	Daň z elektřiny	28,30	28,30	28,30	28,30	28,30	28,30	28,30	28,30	28,30	28,30
	Kč/MWh	34,24	34,24	34,24	34,24	34,24	34,24	34,24	34,24	34,24	34,24
Cena za distribuované množství energie.											
	distribuce vysoký tarif	2 694,79	2 171,45	2 123,08	958,21	2 123,08	718,76	718,76	718,76	718,76	3 178,99
	Kč/MWh	3 260,70	2 627,45	2 568,93	1 159,43	2 568,93	869,70	869,70	869,70	869,70	3 846,58
	distribuce nízký tarif	-	-	222,64	222,64	222,64	222,64	222,64	222,64	222,64	222,64
	Kč/MWh	-	-	269,39	269,39	269,39	269,39	269,39	269,39	269,39	269,39
Měsíční plat za rezervovaný příkon podle jmenovité proudové hodnoty hlavního jističe před elektroměrem.											
	Jistič do 3x 10 A nebo do 1x 25 A včetně	41,00	94,00	91,00	142,00	86,00	165,00	174,00	174,00	174,00	83,00
	Kč/měsíc	49,61	113,74	110,11	171,82	104,06	199,65	210,54	210,54	210,54	100,43
	Jistič nad 3x 10 A do 3x 16 A včetně	66,00	150,00	145,00	227,00	138,00	264,00	278,00	278,00	279,00	132,00
	Kč/měsíc	79,86	181,50	175,45	274,67	166,98	319,44	336,38	336,38	337,59	159,72
	Jistič nad 3x 16 A do 3x 20 A včetně	83,00	188,00	181,00	283,00	172,00	330,00	347,00	347,00	348,00	166,00
	Kč/měsíc	100,43	227,48	219,01	342,43	208,12	399,30	419,87	419,87	421,08	200,86
	Jistič nad 3x 20 A do 3x 25 A včetně	104,00	235,00	227,00	354,00	215,00	413,00	434,00	434,00	435,00	207,00
	Kč/měsíc	125,84	284,35	274,67	428,34	260,15	499,73	525,14	525,14	526,35	250,47
	Jistič nad 3x 25 A do 3x 32 A včetně	132,00	300,00	290,00	453,00	276,00	528,00	556,00	556,00	557,00	265,00
	Kč/měsíc	159,72	363,00	350,90	548,13	333,96	638,88	672,76	672,76	673,97	320,65
	Jistič nad 3x 32 A do 3x 40 A včetně	166,00	376,00	362,00	566,00	344,00	660,00	695,00	695,00	704,00	331,00
	Kč/měsíc	200,86	454,96	438,02	684,86	416,24	798,60	840,95	840,95	851,84	400,51
	Jistič nad 3x 40 A do 3x 50 A včetně	207,00	470,00	453,00	708,00	431,00	825,00	869,00	869,00	1 012,00	414,00
	Kč/měsíc	250,47	568,70	548,13	856,68	521,51	998,25	1 051,49	1 051,49	1 224,52	500,94
	Jistič nad 3x 50 A do 3x 63 A včetně	261,00	592,00	571,00	892,00	542,00	1 040,00	1 094,00	1 094,00	1 491,00	522,00
	Kč/měsíc	315,81	716,32	690,91	1 079,32	655,82	1 258,40	1 323,74	1 323,74	1 804,11	631,62
	Jistič nad 3x 63 A do 3x 80 A včetně	-	-	-	-	-	-	-	-	2 462,00	-
	Kč/měsíc	-	-	-	-	-	-	-	-	2 979,02	-
	Jistič nad 3x 80 A do 3x 100 A včetně	-	-	-	-	-	-	-	-	4 528,00	-
	Kč/měsíc	-	-	-	-	-	-	-	-	5 478,88	-
	Jistič nad 3x 100 A do 3x 125 A včetně	-	-	-	-	-	-	-	-	8 490,00	-
	Kč/měsíc	-	-	-	-	-	-	-	-	10 272,90	-
	Jistič nad 3x 125 A do 3x 160 A včetně	-	-	-	-	-	-	-	-	15 748,00	-
	Kč/měsíc	-	-	-	-	-	-	-	-	19 055,08	-
	Jistič nad 3x 63 A (nad 3x 160 A u D57d)	4,14	9,39	9,06	14,16	9,00	16,50	17,37	17,37	98,42	8,28
	Kč/A/měsíc	5,01	11,36	10,96	17,13	10,89	19,97	21,02	21,02	119,09	10,02
	Jistič nad 1x 25 A	1,38	3,13	3,02	4,72	2,87	5,50	5,79	5,79	32,81	2,76
	Kč/A/měsíc	1,38	3,13	3,02	4,72	2,87	5,50	5,79	5,79	32,81	2,76
Cena na podporu elektřiny z podporovaných zdrojů energie (POZE).											
	POZE dle jističe	84,70	84,70	84,70	84,70	84,70	84,70	84,70	84,70	84,70	84,70
	Kč/A/měsíc	102,49	102,49	102,49	102,49	102,49	102,49	102,49	102,49	102,49	102,49
	POZE dle spotřeby	495,00	495,00	495,00	495,00	495,00	495,00	495,00	495,00	495,00	495,00
	Kč/MWh	598,95	598,95	598,95	598,95	598,95	598,95	598,95	598,95	598,95	598,95
Cena za ostatní služby.											
	Systémové služby	170,92	170,92	170,92	170,92	170,92	170,92	170,92	170,92	170,92	170,92
	Kč/MWh	206,81	206,81	206,81	206,81	206,81	206,81	206,81	206,81	206,81	206,81
	Provoz nesítové infrastruktury	12,45	12,45	12,45	12,45	12,45	12,45	12,45	12,45	12,45	12,45
	Kč/odběrné místo/měsíc	15,06	15,06	15,06	15,06	15,06	15,06	15,06	15,06	15,06	15,06
Celková cena.											
	ve vysokém tarifu	6 093,01	5 569,67	5 521,30	4 356,43	5 521,30	4 116,98	4 116,98	4 116,98	4 116,98	6 577,21
	Kč/MWh	7 372,54	6 739,30	6 680,77	5 271,28	6 680,77	4 981,55	4 981,55	4 981,55	4 981,55	7 958,42
	v nízkém tarifu	-	-	3 620,86	3 620,86	3 620,86	3 620,86	3 620,86	3 620,86	3 620,86	3 620,86
	Kč/MWh	-	-	4 381,24	4 381,24	4 381,24	4 381,24	4 381,24	4 381,24	4 381,24	4 381,24
	měsíční platby Kč/měsíc	90,00 + plat dle příslušné hodnoty hlavního jističe + 12,45 (108,90 + plat dle příslušné hodnoty hlavního jističe + 15,06)									
	Podpora elektřiny z podporovaných zdrojů energie (POZE)	Kč/A/měsíc	hodnota hlavního jističe x počet fází x 8,47 (hodnota hlavního jističe x počet fází x 102,487)								
		Kč/MWh	maximální platba POZE je dána velikostí odběru elektřiny násobeného cenou 495 (598,95)								

Jak si vypočítáte celkovou roční platbu za elektřinu?

Výpočtová část pro vysoký tarif (VT) = vaše roční spotřeba ve VT x (řádek 25, který je složen ze součtu řádků 1 + 4 + 5 + 23)

+ výpočtová část pro nízký tarif (NT) = vaše roční spotřeba v NT x (řádek 26, který je složen ze součtu řádků 2 + 4 + 6 + 23)

+ měsíční platby = 12 x (řádek 3 + jeden z řádků 7-20 dle hodnoty jističe + řádek 24)

+ nižší výsledek z výpočtů POZE: podle spotřeby = odebrané množství elektřiny x řádek 22

nebo podle jističe = 12 x hodnota hlavního jističe x počet fází x řádek 21.

Uvedené ceny jsou včetně DPH ve výši 21 %, ceny uvedené tučně jsou bez DPH. Ceny včetně DPH slouží pouze k orientaci zákazníka, byly vypočteny z cen bez DPH a zaokrouhleny. Ceny za související služby v elektroenergetice jsou stanoveny ve výši dle platných cenových rozhodnutí ERU č. 11/2024 a č. 12/2024 a dle nařízení vlády č. 248/2025 Sb., daň z elektřiny dle zákona č. 261/2007 Sb. Tyto ceny nemůže Yello žádným způsobem ovlivnit.